

**INFORME DE MONITOREO DE MEDIOS\***

Fecha: 29/07/2022

Semana N° 30

Coordinación de Vigilancia Epidemiológica

\*Vigilancia basada en eventos de interés epidemiológico mediante el monitoreo de medios abiertos de comunicación locales y nacionales.

**Reporte de eventos:**

Amenaza	Tema	Medio	Fecha	Resumen	Liga	Prioridad
Biológico	Alerta de viaje para Morelos	El Sol de Cuernavaca	29 julio 2022	Hace casi un mes el gobierno de Estados Unidos emitió una alerta de viaje a sus ciudadanos para evitar viajar a diferentes estados de México, entre los cuales Morelos destacó como uno de los que más tasa delictiva tiene.	<a href="https://www.elsoldecuernavaca.com.mx/policiaca/continuar-alerta-de-viaje-a-morelos-ken-salazar-8661573.html">https://www.elsoldecuernavaca.com.mx/policiaca/continuar-alerta-de-viaje-a-morelos-ken-salazar-8661573.html</a>	Bajo
Biológico	Primer caso sospechoso de Viruela Símica en Morelos	El Sol de Cuernavaca	28 julio 2022	A dos meses de haberse confirmado el primer caso de viruela símica o "del mono" en México el pasado 29 de mayo, este jueves 28 de julio la Secretaría de Salud de Morelos confirmó el primer caso sospecho de este padecimiento en el estado. Estable es el estatus de salud del paciente, dijo Marco Antonio Cantú Cuevas, titular del sector, quien llamó a no caer en rumores o pánico sino a atender solo a información oficial. Se trata de un hombre residente de Jiutepec.	<a href="https://www.elsoldecuernavaca.com.mx/local/hay-un-primer-caso-sospechoso-de-viruela-del-mono-en-morelos-8660422.html">https://www.elsoldecuernavaca.com.mx/local/hay-un-primer-caso-sospechoso-de-viruela-del-mono-en-morelos-8660422.html</a>	Ya notificado en sistema especial y en HRE
Biológico	Casos de Rickettsia	El Sol de Cuernavaca	28 julio 2022	La dirección de Salud de Cuautla informó que siguen reforzando los operativos debido al incremento de los casos de rickettsia en el municipio, en donde hasta el momento suman 11 casos.	<a href="https://www.elsoldecuernavaca.com.mx/local/alerta-por-rickettsia-en-cuautla-ya-hay-11-casos-8661313.html">https://www.elsoldecuernavaca.com.mx/local/alerta-por-rickettsia-en-cuautla-ya-hay-11-casos-8661313.html</a>	Bajo
Biológico	Perros callejeros problema de salud pública	El Sol de Cuernavaca	28 julio 2022	Este jueves 28 de julio, en Cuernavaca se llevó a cabo la tercera Reunión Ordinaria de la Red Morelense de Municipios por la Salud Región I, en la que estuvieron presentes diferentes autoridades del ámbito de la salud y el desarrollo humano con el fin de buscar medidas para atender diferentes temas de salud pública, como la Covid-19, la viruela del mono y la problemática de los perros de la calle.	<a href="https://www.elsoldecuernavaca.com.mx/local/miles-de-perros-callejeros-son-problema-de-salud-publica-en-cuernavaca-8661001.html">https://www.elsoldecuernavaca.com.mx/local/miles-de-perros-callejeros-son-problema-de-salud-publica-en-cuernavaca-8661001.html</a>	Bajo
Biológico	Primer caso sospechoso de Viruela Símica en Morelos	Diario de Morelos	28 julio 2022	El secretario de Salud refirió que se tiene un paciente probable con viruela símica, que presentó síntomas como: fiebre, ataque al estado general, cansancio, debilidad muscular, dolor de cabeza, general y articulaciones, con presencia de erupciones en cara, manos y cuerpo.	<a href="https://www.diariodemorelos.com/noticias/refiere-secretario-de-salud-de-morelos-primer-caso-probable-de-viruela-s-mica">https://www.diariodemorelos.com/noticias/refiere-secretario-de-salud-de-morelos-primer-caso-probable-de-viruela-s-mica</a>	Bajo
Biológico	Ausentismo laboral por Covid-19	La Unión	28 julio 2022	Ante el aumento de casos de covid-19, empresas registran hasta 20 por ciento de ausentismo de trabajadores, así lo refirió el presidente del Consejo Coordinador Empresarial (CCE), Antonio Sánchez Purón.	<a href="https://www.launion.com.mx/morelos/sociedad/noticias/210611-de-hasta-20-por-ciento-ausentismo-en-empresas-por-covid-19.html">https://www.launion.com.mx/morelos/sociedad/noticias/210611-de-hasta-20-por-ciento-ausentismo-en-empresas-por-covid-19.html</a>	Bajo
Biológico	Bajo nivel en pozos de agua de Jiutepec	La Unión	28 julio 2022	Jiutepec registra el abatimiento de 15 de los 42 pozos que abastecen de agua al municipio, por lo que el director del Sistema de Conservación, Agua Potable y Saneamiento de Agua de Jiutepec (SCAPSJ), Fernando Bahena Vera, hizo un llamado a los ciudadanos a hacer un uso racional del vital líquido.	<a href="https://www.launion.com.mx/morelos/sociedad/noticias/210610-con-niveles-bajos-de-agua-15-pozos-en-jiutepec.html">https://www.launion.com.mx/morelos/sociedad/noticias/210610-con-niveles-bajos-de-agua-15-pozos-en-jiutepec.html</a>	Bajo



<http://ssm.gob.mx>



Servicios de Salud Morelos



@MorelosSalud

Callejón Borda N°3 Col. Centro C.P. 62000  
Teléfono (777) 312 62 31 / 314 33 36 ext. 222

**Calle Gómez Azcárate No. 205, Col. Lomas de la Selva  
C.P. 62270, Cuernavaca, Morelos. Tel.: 777 102 25 56**

**INFORME DE RIESGOS METEOROLOGICOS**

Fecha: 29/07/2022

Semana N° 30

Coordinación de Vigilancia Epidemiológica

**Fuente:** Servicio Meteorológico Nacional de México, CONAGUA.

**LLUVIAS PUNTUALES INTENSAS EN ZONAS DE GUANAJUATO, MICHOACÁN Y JALISCO**

Para hoy, el **monzón mexicano** sobre el noroeste de México, ocasionará lluvias puntuales muy fuertes en regiones de Sonora, Sinaloa, Chihuahua y Durango. Por su parte, un **canal de baja presión** sobre el interior del país, en interacción con el desplazamiento de la **onda tropical núm. 17**, extendida sobre el oriente de la mesa central y el sur del litoral del Pacífico Mexicano y gradualmente sobre el occidente de México, así como la entrada de humedad de ambos océanos y una zona de **inestabilidad en niveles altos de la atmosfera**, ocasionarán lluvias puntuales fuertes a muy fuertes sobre el centro y sur del país, incluido el Valle de México, y lluvias puntuales muy fuertes a intensas en zonas del occidente del territorio mexicano. Dichas lluvias podrían generar incremento en los niveles de ríos y arroyos, deslaves e inundaciones, además de que estarán acompañadas de descargas eléctricas, fuertes rachas de viento y posibles granizadas. Nuevamente persistirá el ambiente vespertino caluroso sobre entidades del noroeste, norte y noreste del territorio nacional, llegando a ser muy caluroso, con temperaturas superiores a los 40 °C, en Baja California, Nuevo León y Tamaulipas. Finalmente, los ciclones tropicales "Frank" y "Georgette" se desplazan sobre el Océano Pacífico, sin afectar a la República Mexicana.

**Las lluvias se acompañarán de descargas eléctricas, vientos fuertes y probable caída de granizo. Asimismo, podrían ocasionar incremento en los niveles de ríos y arroyos, deslaves e inundaciones**

**lluvias fuertes con puntuales muy fuertes (50-75mm):**

Sonora, Sinaloa, Chihuahua, Durango, Nayarit, Colima, Estado de México, Ciudad de México, **Morelos**, Guerrero y Oaxaca.

**Temperaturas Máximas de 30-35 °C:**

Zacatecas, Querétaro (norte), Hidalgo (norte), Puebla (suroeste) y **Morelos (sur).**

**Pronostico en región Mesa Central:**

Cielo nublado con bancos de niebla en zonas serranas y probabilidad de lluvias por la mañana. Ambiente matutino fresco, siendo frío en zonas altas del Tlaxcala y Puebla. Por la tarde, continuará cielo **nublado con probabilidad de lluvias** puntuales Intensas en Guanajuato; **muy fuertes en Morelos** y lluvias fuertes en Querétaro, Hidalgo, Tlaxcala y Puebla; **todas con descargas eléctricas y posible caída de granizo.** Ambiente vespertino templado a cálido. Viento del este y noreste de 10 a 25 km/h en la región, con rachas de 40 en zonas de tormenta.

**SISTEMAS METEOROLÓGICOS ACTUALES**

Núm. 419 del 29 de julio de 2022 / 06:00 horas

2022/07/29 10:10 UTC / 05:10 h. Centro de México

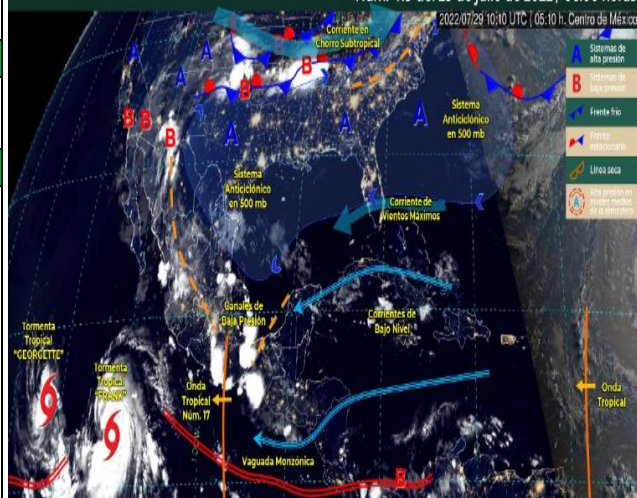

<http://ssm.gob.mx>



Servicios de Salud Morelos



@MorelosSalud

Callejón Borda N°3 Col. Centro C.P. 62000  
Teléfono (777) 312 62 31 / 314 33 36 ext. 222

**Calle Gómez Azcárate No. 205, Col. Lomas de la Selva  
C.P. 62270, Cuernavaca, Morelos. Tel.: 777 102 25 56**

**INFORME DE MONITOREO VOLCÁNICO Y SISMOLÓGICO**

Fecha: 29/07/2022

Semana N° 30

Coordinación de Vigilancia Epidemiológica

**Fuente:** Servicio Sismológico Nacional, UNAM. / Centro nacional de Prevención de Desastres (CENAPRED)-SEGOB, SENEAM-SCT y NOAA.

En las últimas 24 horas, mediante los sistemas de **monitoreo del volcán Popocatepetl**, se detectaron **19 exhalaciones de baja intensidad, acompañadas de vapor de agua, gases volcánicos y en ocasiones con ligeras cantidades de ceniza**. Adicionalmente, se registraron **10 minutos de tremor de baja amplitud**. Durante la mañana y al momento de este reporte **se ha observado una emisión de vapor de agua y gases, que se dispersa en dirección oeste**.

NIVEL DE ALERTA	SEMAFORO	AMARILLO-FASE 2	RECOMENDACIONES PARA LA FASE AMARILLO FASE 2
	<p><b>El volcán presenta incremento en su actividad, con explosiones esporádicas:</b></p> <ul style="list-style-type: none"> <li>Pluma continua de vapor de agua y gas.</li> <li>Caída de ceniza leves a moderadas en poblaciones cercanas.</li> <li>Lanzamiento de fragmentos incandescentes y posibilidad de flujos piroclásticos de corto alcance asociado a las explosiones.</li> <li>Crecimiento y destrucción de domos de lava.</li> <li>Flujos de lodo o escombros de corto alcance.</li> </ul>		

- Continuar con el **radio de seguridad de 12 km**, por lo que la **permanencia** en esa área **no está permitida**.
- Controlar el tránsito entre Santiago Xalitlintla y San Pedro Nexapa, vía Paso de Cortés.
- A las autoridades de **Protección Civil**, **mantener sus procedimientos preventivos**, de acuerdo con sus planes operativos.
- A la **población** se le recomienda **eleva la atención a los avisos de las autoridades de su localidad** y se exhorta a no acercarse al volcán, y mucho menos al cráter.
- Mantenerse fuera de cañadas ante posibles flujos de lodo**, principalmente en temporada de lluvias.

**PRONOSTICO DE CAIDA DE CENIZA**

En caso de una exhalación de ceniza volcánica, **el pronóstico de trayectoria hacia el oeste, cambiando al oeste-noroeste**, (simulando exhalación cada hora en las próximas 6 horas) a su paso por la zona sureste, centro y oeste del Estado de México y **zona noreste, norte y nor-noroeste del estado de Morelos**, para las **primeras 12 horas de pronóstico**, (09:00 a las 21:00 hora local). Posteriormente para las últimas 12 horas de pronóstico, (21:00 a las 09:00 hora local del día siguiente), las trayectorias continuarán sobre la zona centro y oeste del Estado de México y zona este del estado de Michoacán.

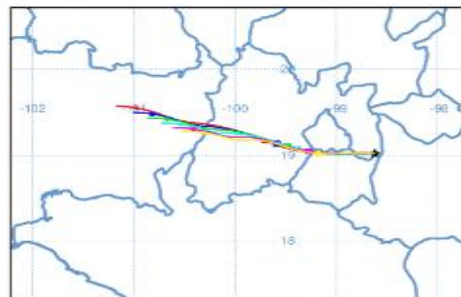

SISMOS	<p>Se registró sismo de magnitud de <b>3.1 grados</b> Richter, a las 04:38:14 hrs con localización del epicentro a 14 km al sureste de Casimiro Castillo, Jalisco.</p> <p><b>NO PERCIBIDO EN EL ESTADO DE MORELOS.</b></p>	
	<p><b>REPORTE DE DAÑOS A LA POBLACION</b></p> <p><b>PROTECCIÓN CIVIL</b></p> <p>Sin reporte de daños a la población ni a la infraestructura en salud.</p>	



<http://ssm.gob.mx>



Servicios de Salud Morelos



@MorelosSalud

Callejón Borda N°3 Col. Centro C.P. 62000  
Teléfono (777) 312 62 31 / 314 33 36 ext. 222

**Calle Gómez Azcárate No. 205, Col. Lomas de la Selva  
C.P. 62270, Cuernavaca, Morelos. Tel.: 777 102 25 56**

**INFORME DE MONITOREO DE TEMPERATURAS Y CALIDAD DEL AIRE**

Fecha: 29/07/2022

Semana N° 30

Coordinación de Vigilancia Epidemiológica

Fuente: Comisión Estatal de Agua (CEAGUA)

**PRONOSTICO DE TEMPERATURAS POR  
MUNICIPIO**

Municipio	Min.	Max.	Municipio	Min.	Max.
Amacuzac	18°	35°	Tepalcingo	19°	32°
Cuautla	16°	29°	Ayala	19°	34°
Jiutepec	15°	29°	Huitzilac	09°	23°
Temixco	17°	34°	Tepoztlán	14°	29°
Tlaltizapan	20°	33°	Zacualpan	11°	24°
Axochiapan	20°	34°	Tlalquitenango	19°	35°
Cuernavaca	16°	28°	Puente de Ixtla	19°	35°
Jojutla	18°	34°			

**TEMPERATURAS MÁXIMAS Y MÍNIMAS,  
ULTIMAS 24 HRS**

**Mínimas**

Huitzilac	09° 23°
Tetela del Volcán	11° 23°
Totolapan	13° 22°
Ocuituco	12° 23°

**Máximas**

Tlalquitenango	19° 35°
Jojutla	18° 34°
Axochiapan	20° 34°
Zacatepec	19° 30°

**CALIDAD DEL AIRE**

**ÍNDICE AIRE Y SALUD**

**NIVEL DE RIESGO ASOCIADO**

**RECOMENDACIONES**

**GRUPOS  
SENSIBLES**

**PARA TODA  
LA  
POBLACIÓN**

Estación de Monitoreo Cuernavaca Centro, Morelos

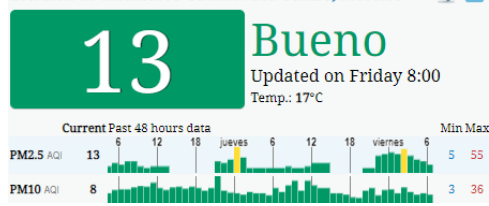

**Bajo**

**Se considera que el riesgo  
es mínimo.**

**Disfruta las actividades al  
aire libre.**



<http://ssm.gob.mx>



Servicios de Salud Morelos



@MorelosSalud

Callejón Borda N°3 Col. Centro C.P. 62000  
Teléfono (777) 312 62 31 / 314 33 36 ext. 222

**Calle Gómez Azcárate No. 205, Col. Lomas de la Selva  
C.P. 62270, Cuernavaca, Morelos. Tel.: 777 102 25 56**



**INFORME DE MONITOREO EPIDEMIOLÓGICO**

Fecha: 29/07/2022

Semana N° 30

Coordinación de Vigilancia Epidemiológica

**Fuente:** Jurisdicciones Sanitarias del estado de Morelos.

**JURISDICCION SANITARIA I:**

☞ SIN EVENTOS EXTRAORDINARIOS.

**JURISDICCION SANITARIA II:**

☞ SIN EVENTOS EXTRAORDINARIOS.

**JURISDICCION SANITARIA III:**

☞ SIN EVENTOS EXTRAORDINARIOS.



<http://ssm.gob.mx>



Servicios de Salud Morelos



@MorelosSalud

Callejón Borda N°3 Col. Centro C.P. 62000  
Teléfono (777) 312 62 31 / 314 33 36 ext. 222

**Calle Gómez Azcárate No. 205, Col. Lomas de la Selva  
C.P. 62270, Cuernavaca, Morelos. Tel.: 777 102 25 56**